

Tlocrt MJ 1:50

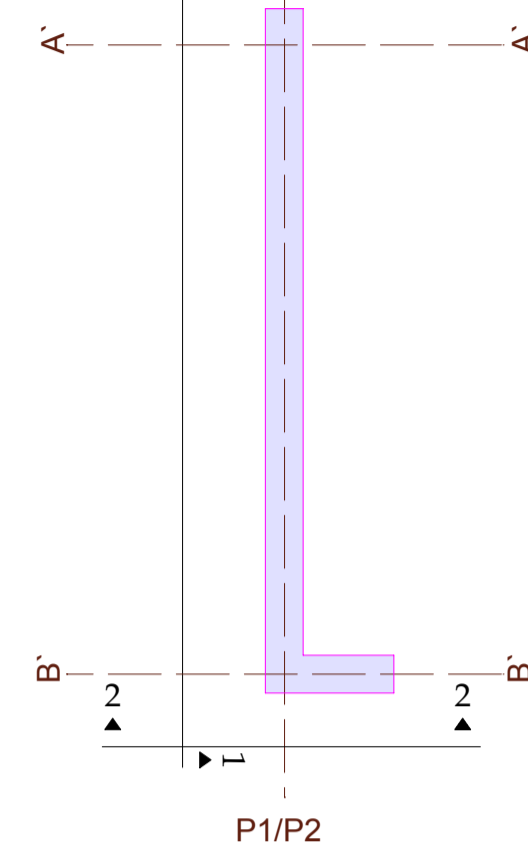

Pogled 1-1 MJ 1:50

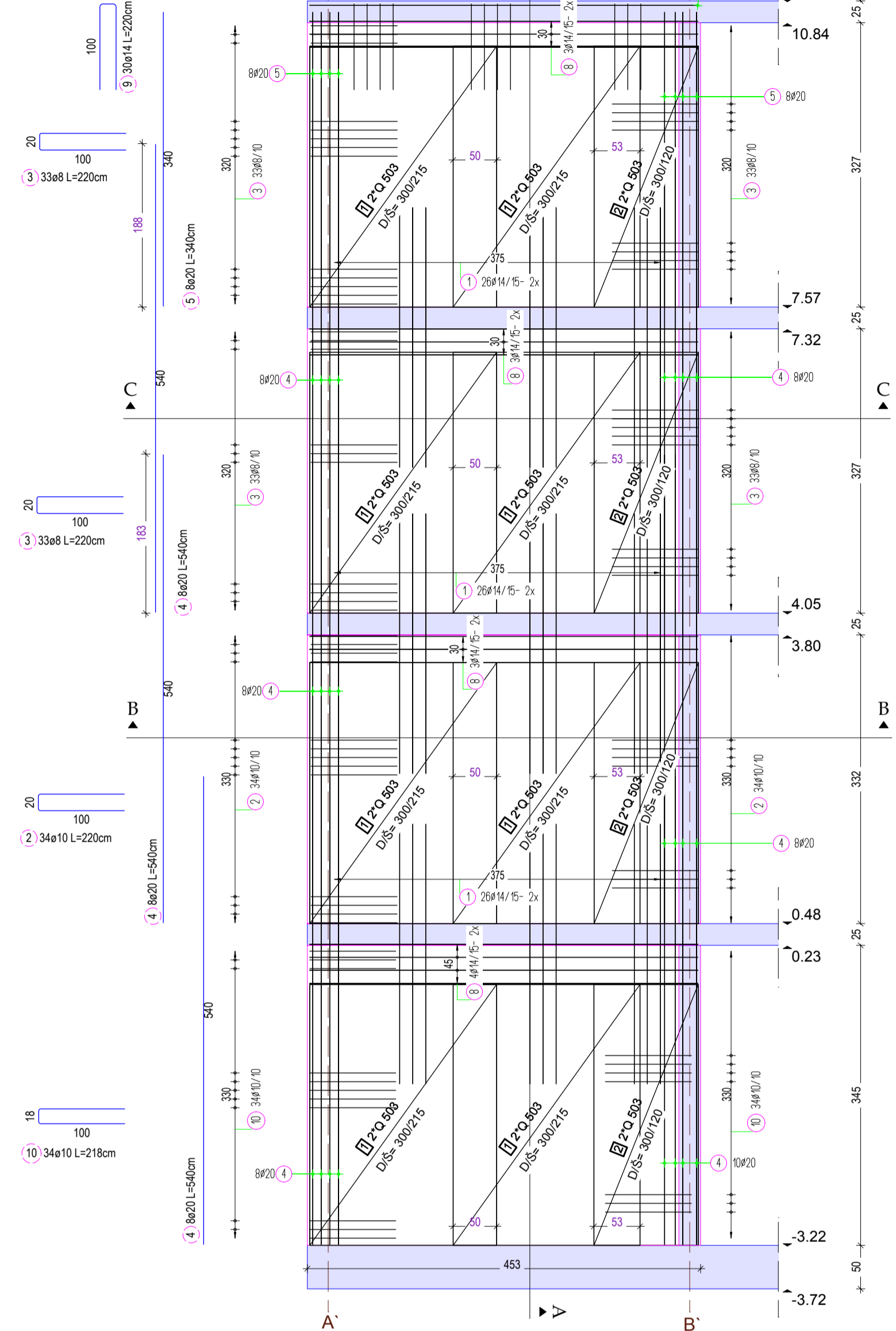

Presjek A-A MJ 1:50

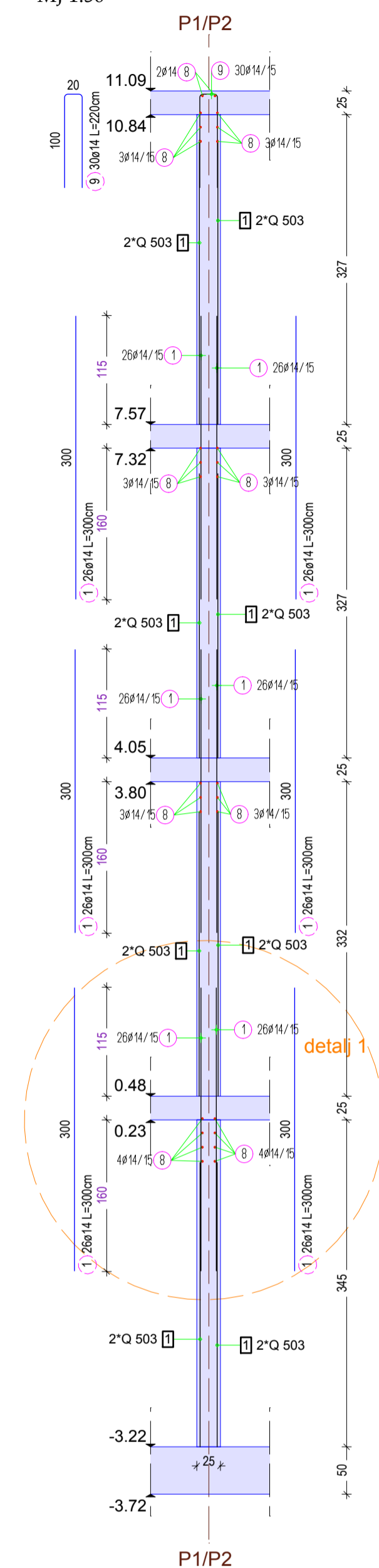

Pogled 2-2 MJ 1:50

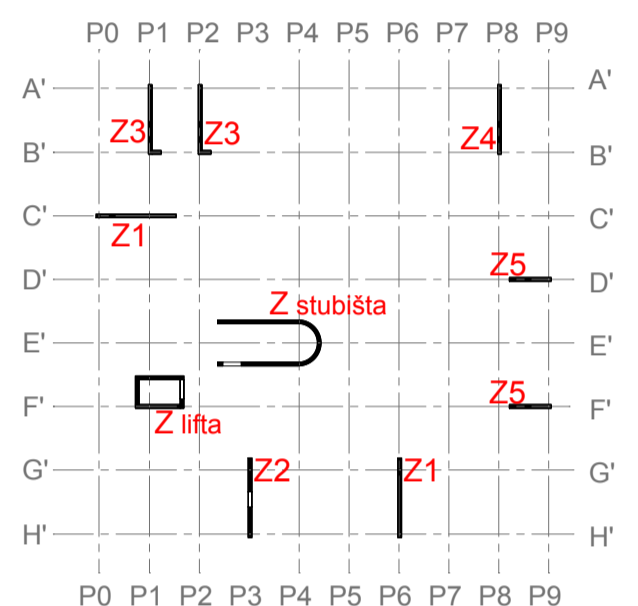
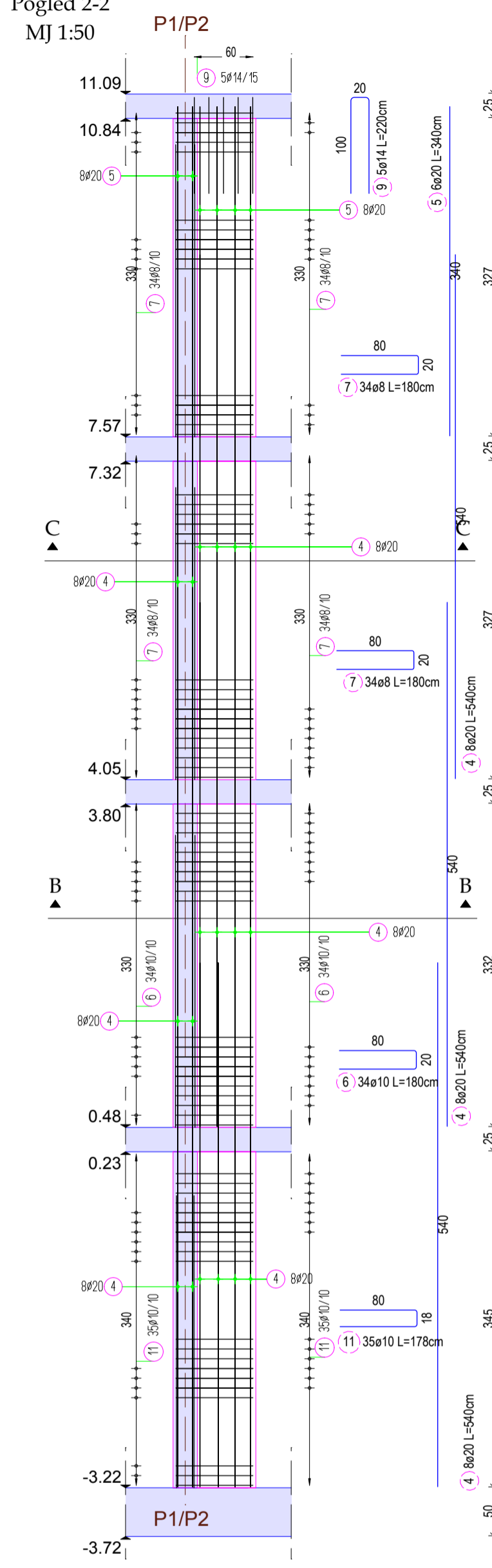

INDEX	IZMJENA	DATUM
1	sve mreže postavljene u dužini 3 m, šipke izmijenjene i prilagođene	08.09.2009.
2	šipke profila Ø22 zamijenjene sa Ø20	03.11.2009.

NAPOMENA:
 razred okoliša XC1 - minimalni zaštitni sloj 25 mm
 armatura - šipke B 500-R - prema normi HRN EN 10080-1
 - mreže B 500 - prema normi HRN EN 10080-5
 beton C 30/37 prema normi HRN EN 206



TEHNIČKE KONSTRUKCIJE d.o.o.
 Vlačka 79, 10000 Zagreb
 t: 385 1 4664 595 e: info@konstrukcije.hr
 f: 385 1 4664 549 w: http://www.konstrukcije.hr

GRADEVINA:
ZGRADA ZA PSIHOLOŠKU MEDICINU
 Kišpatićeva 12, k.č. 3490/1 k.o. Maksimir

INVESTITOR:
Klinički bolnički centar Zagreb
 Šalata 2, Zagreb

GLAVNI PROJEKTANT:	M.P.
Nataša Mrazović, dipl.ing.arh.	
PROJEKTANT KONSTRUKCIJE:	M.P.
Alan Sorić, dipl.ing.građ.	
PROJEKTANT SURADNIK:	M.P.
Nikola Miletić, dipl.ing.građ.	
SURADNICI:	M.P.
Ivo Erceg, ing. građ. Zora Zvono, dipl. ing. građ.	
FAZA PROJEKTA: IZVEDBENI PROJEKT	MJERILLO: 1:50; 1:25
Z.O.P.: 09/08	T.D.: 05/09

SADRŽAJ:
ARMATURA ZIDA Z3

BROJ NACRTA: ST_IP_K1_015_2	DATUM: 03.11.2009.
--------------------------------	-----------------------

Detalj 1 MJ 1:25

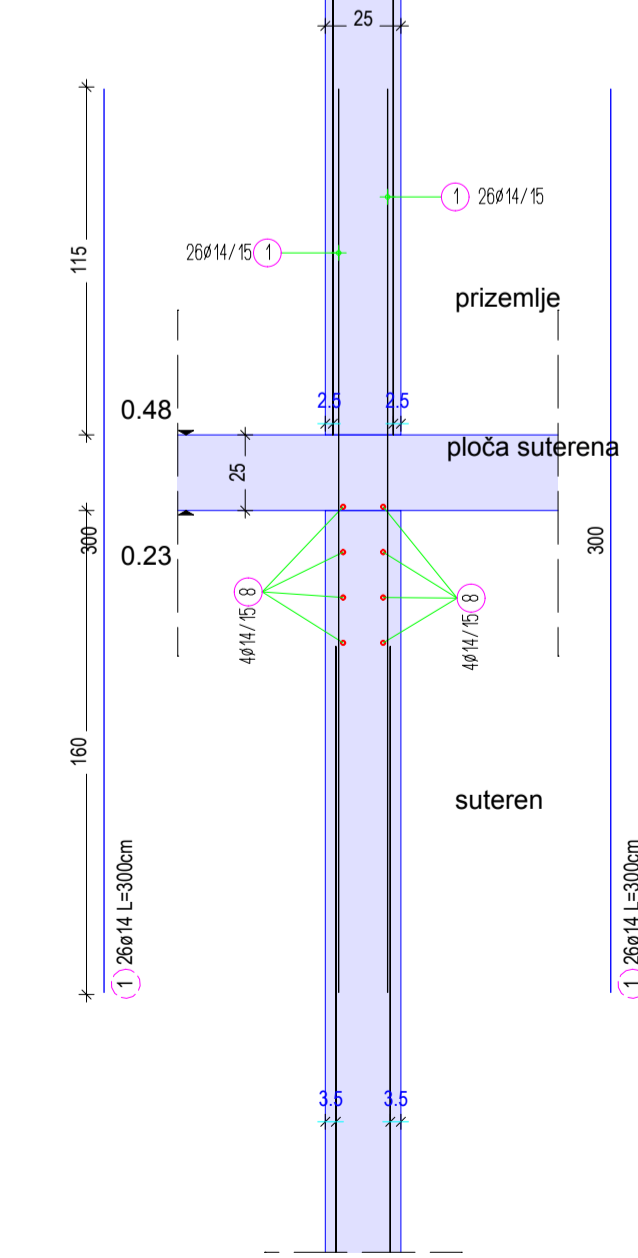

Presjek B-B MJ 1:25

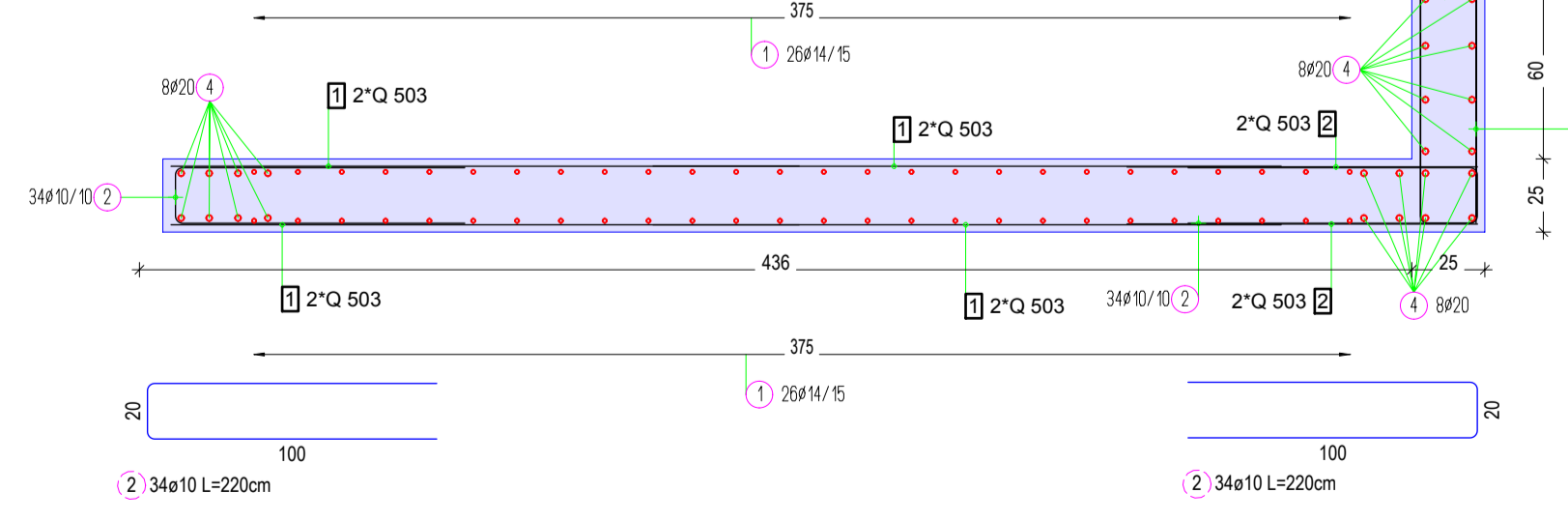

Napomena:
 U zidove se postavljaju obostrano po 2 mreže Q503.
 Zaštitni sloj u zidovima suterena 35 mm, a u zidovima ostalih etaža 25 mm.

Presjek C-C MJ 1:25

