

NAPOMENA:

minimalni preklap šipki 60 cm
razred okoliša XC1 - minimalni zaštitni sloj 25 mm
armatura B 500-R - prema normi HRN EN 10080-1
B 500 - prema normi HRN EN 10080-5
beton C30/37- prema normi HRN EN 206
proglašivanje vilica obavezno 1 m s obe strane ležaja

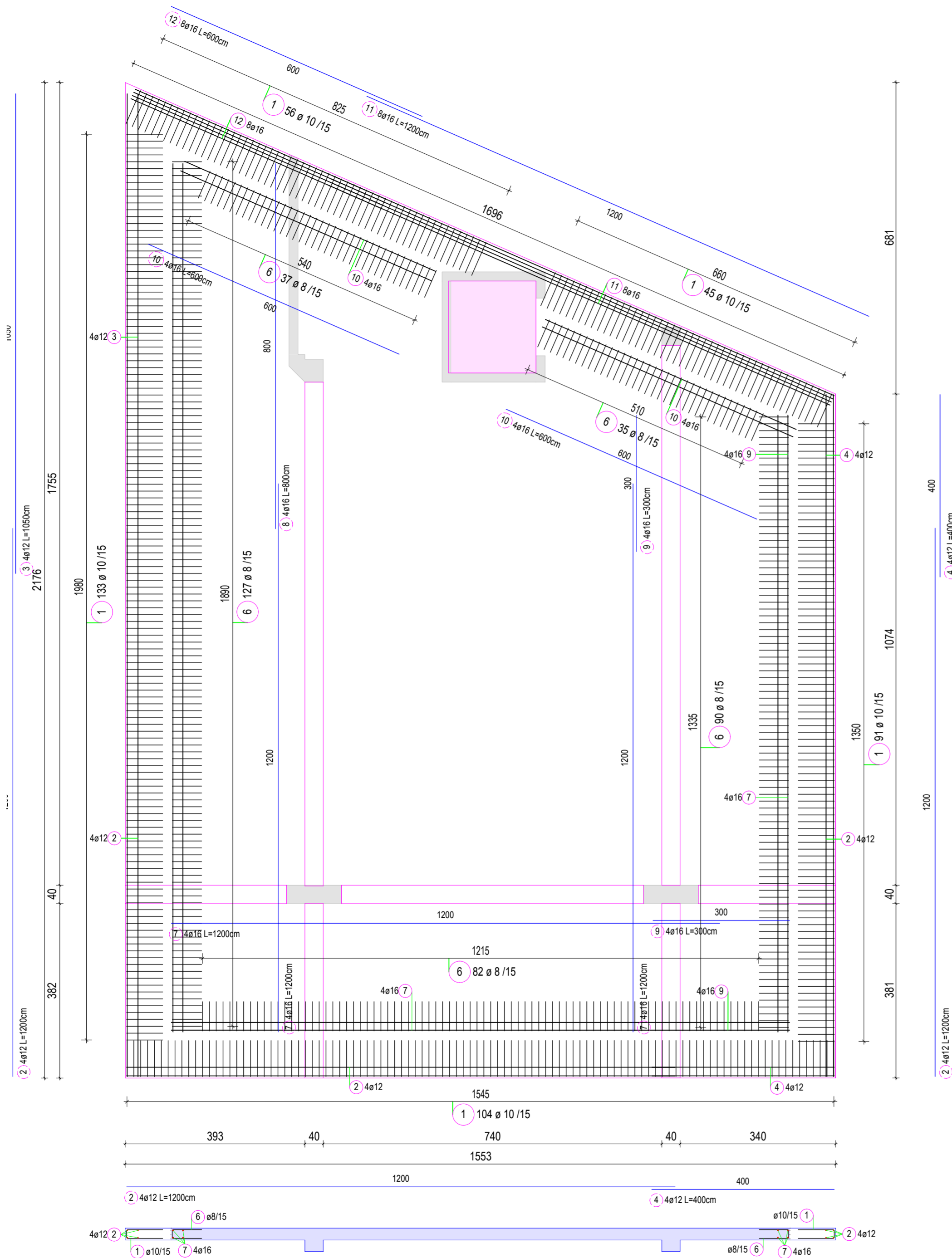

Lista šipki - Savijanje

Poz.	Kom	Ø [mm]	Jed. Dužina [m]	Kotirano savijanje (van mjerila)	Ukupna Dužina [m]	Težina [kg]	Napomena
1	429	10	1.80		772.20	476.45	
2	12	12	12.00		144.00	127.87	
3	4	12	10.50		42.00	37.30	
4	8	12	4.00		32.00	28.42	
6	371	8	1.50		556.50	219.82	
7	12	16	12.00		144.00	227.52	
8	4	16	8.00		32.00	50.56	
9	8	16	3.00		24.00	37.92	
10	8	16	6.00		48.00	75.84	
11	8	16	12.00		96.00	151.68	
12	8	16	6.00		48.00	75.84	
Uk. težina [kg] :						1509.22	

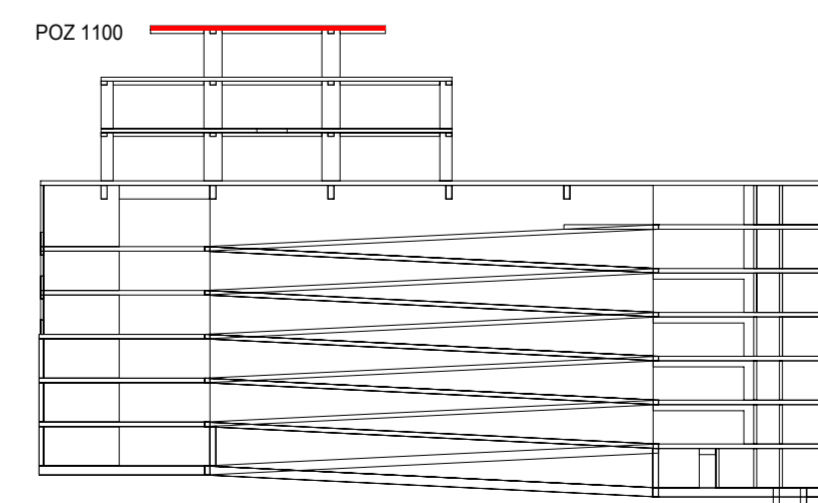

GRAEVINSKI ATELJE d.o.o.
PROJEKTIRANJE I GRADITELJSTVO
Vukovarska 7a, 51000 Rijeka, tel: +386 (0)51/321-897
fax: 051/322-399, e-mail: gradjevinski.atelje@rit-com.hr

GRADEVINA: GARAŽNO POSLOVNI CENTAR
SLATINA U OPATIJI
NA K.Č.1938/3, K.O. VASANSKA

INVESTITOR: "SLATINA GARAŽA" d.o.o.
UL. MARSALA TITA 191
OPATIJA

NAZIV PROJEKTA: IZVEDBENI PROJEKT

PROJEKTANT: MARIN FRANOLIĆ, d.i.g.

SURADNIK: SILVANO MRAK, d.i.g. DATUM: LIPANJ 2007.

ZAJED. OZNAKA PROJEKTA: 16-0705 MJERILO: 1:75

OZNAKA PROJEKTA: 16-0705/H LIST:

SADRŽAJ: RUBNA ARMATURA POZ 1100